KELET-PESTI
TANKERÜLETI
KÖZPONT

A Kelet-Pesti Tankerületi Központ fenntartásában működő általános iskolák bemutatkozása

2023/2024

Tisztelt Szülői Ház!

Szeretettel köszöntöm a leendő első osztályos tanulók családjait. A gyermek születése és növekedése egyik legnagyobb csoda életünkben. Néhány hónap és a felhőtlen óvodás évek véget érnek és kezdetét veszi az iskola feladatokban és sikerekben gazdag időszaka. A család számára az iskola kiválasztása komoly dolog, a gyermek jövője a tét. Ebben a felelősségteljes szülői feladatban szeretnénk segíteni, a Kelet-Pesti Tankerületi Központ által fenntartott intézmények rövid bemutatásával. Tájékoztatjuk Önöket a felvételi eljárás folyamatáról, az általános iskolai jelentkezésről és beiratkozásról.

Kiadványunkban összegyűjtöttük azokat az információkat, melyekkel igyekszünk megkönnyíteni a megfelelő iskola kiválasztását. Intézményeink változatos pedagógiai programjai lehetővé teszik, hogy a különféle iskolák közül megtalálják azt, amely gyermekük személyiségéhez, egyéniségéhez, érdeklődéséhez legközelebb áll. A tankerület pedagógusaival együtt igyekszünk olyan biztonságos pedagógiai tereket kialakítani, ahol gyermekeik fejlődése biztosított és minden ránk bízott tanítványunk megkapja a neki megfelelő törődést.

Figyelmükbe ajánlom intézményeink honlapjait, ahol naprakész információt kaphatnak az iskoláink mindennapi életéről. Javaslom, hogy lehetőség szerint vegyenek részt a meghirdetett nyíltnapokon, foglalkozásokon, így közvetlen tapasztalatok alapján tudják kiválasztani a sok lehetőség közül a legmegfelelőbbet.

Kívánom, hogy leljék sok örömüket gyermekeikben az iskolai évek alatt is!

Lengyel-Fehér Gyöngyi
szakmai vezető,
tankerületi igazgatóhelyettes

TÁJÉKOZTATÓ
A LEENDŐ ELSŐ OSZTÁLYOSOK ISKOLAVÁLASZTÁSÁNAK IGÉNYFELMÉRÉSÉRŐL

Tisztelt Szülők! Tisztelt Gondviselők!

A gyermek abban az évben, amelynek augusztus 31. napjáig a hatodik életévét betölti, tankötelessé válik. A Kelet-Pesti Tankerületi Központ fenntartásában, Budapest X. kerületében és Budapest XVII. kerületében működő általános iskolákban - a beiratkozás előtt - a leendő első osztályos gyermekek szülei körében TÁJÉKOZÓDÁSI CÉLLAL igényfelmérést tartunk az iskolaválasztásról.

Azoknak a gyermekeknek a jelentkezését várjuk, akik kizárólagosan a Kelet-Pesti Tankerületi Központ fenntartásában működő kőbányai vagy rákosmenti általános iskolába szeretnének beiratkozni.

A jelentkezés benyújtásához rendelkezésre álló időpont:

2023. március 6-tól (hétfő) 2023. március 8-ig (szerda)
7:30 órától 17:30 óráig

A jelentkezés írásban történik, a tájékoztató mellékletét képező formanyomtatvány kitöltésével. Az igényfelmérő lapon egy intézményt lehet megjelölni, azon belül külön veendő számításba egy-egy iskola emelt szintű/tagozatos/többlet óraszámú osztálya, illetve az általános tantervű osztálya (a sorrend egyben prioritást is jelent).

Fontos, hogy a szülők egyetértve válasszanak gyermekük számára iskolát.

A kitöltött igényfelmérő lapot aláírva a megjelölt intézményhez elektronikus úton 2023. március 8. napjáig, vagy papír alapon a fent jelölt időpontban kell benyújtani.

Az igényfelmérő formanyomtatvány 2023. február 1-től az iskolák honlapjáról letölthető.

A jelentkezési lap kitöltése és benyújtása önkétesen történik.

Az adatszolgáltatás célhoz kötött az általános iskolai beiratkozás előkészítését, zökkenőmentes lebonyolítását szolgálja. A gyermekek és gondviselőik személyes adatait az intézményen belül az igényfelmérés lebonyolításáért felelős személyek kezelik a beiratkozás lezárásáig.

2023. április 20-21-én, a beiratkozás napján kell az iskola első évfolyamára jelentkezni, a tanköteles gyermekek felvételét kérni a lakcíme szerint (körzetes) vagy a választott iskolában.
A szülők, gondviselők az aktuális általános iskolai felvételi körzetlistát, a beiratkozó gyermek lakcím szerinti körzetes iskoláját az Oktatási Hivatal KIR Hivatali ügyek: https://kir.hu/KIR2_KORZET_3h/Pub/Index, valamint az általános iskolák honlapján találják.

A tanulói jogviszony a beíratás napján jön létre. A felvételről az iskola igazgatója dönt. A felvételről tanulói jogviszonyt létesítő vagy kérelmet elutasító döntést hoz. Döntését – jogszabályban meghatározott formában – írásban közli a szülővel (gondviselővel). Az iskolába felvett gyermekek osztályba való beosztásáról – a szakmai munkaközösség, annak hiányában a nevelőtestület véleményének kikérésével – az intézményvezető dönt.

Lengyel-Fehér Gyöngyi
szakmai vezető
tankerületi igazgatóhelyettes

Kőbányai Ko
esebb a világ!

ÓBÁNYAI CSUKÁS ISTVÁ
Angol Két Tanítási Nyelvű Általán

BEM

ÉTE ISTVÁN ÁLTA
1989

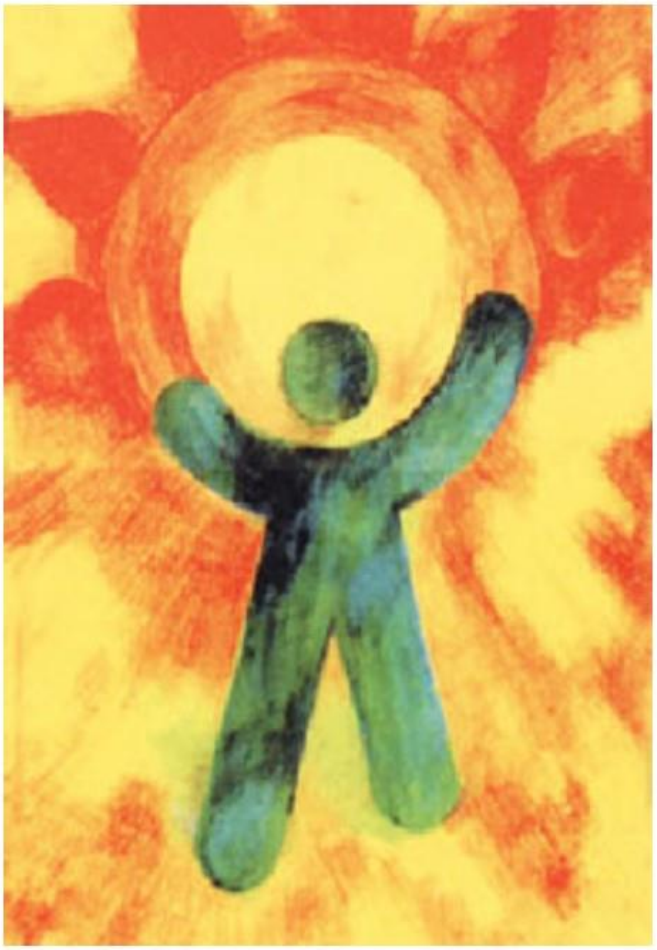

ada Mihály Altal
KADA
1896
UDAPEST

KERTVÁROS
ÁLTALÁNOS
ISKOLA

HARMAT
ÁLTALÁNOS
ISKOLA
BUDAPEST

ERVÁTIUSZ JE
TALÁNOS ISKO

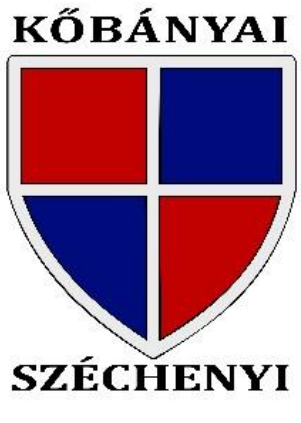
KŐBÁNYAI
SZÉCHENYI

Kőbányai Bem József Általános Iskola

Cím: 1101 Budapest Hungária krt. 5-7.
E-mail cím: intezmenyvezeto@bem-iskola.hu
Telefon: +36 1 261 6786
Honlap: www.bem-iskola.hu
OM azonosító: 034968

A Kőbányai Bem József Általános Iskola a Hungária körút elején található. Korszerűen felszerelt színes, barátságos, családias iskolánkban a leendő első osztályosaink gördülékeny iskolakezdését nagy tapasztalattal rendelkező tanítóink biztosítják, akik 1-4. osztályig foglalkoznak a gyermekekkel. A hagyományos frontális munkaformát színesítjük az egészséges személyiségfejlődést szolgáló differenciált rétegmunkával és kooperatív tanulással. A tanítási órákat a tevékenységközpontúság jellemzi.
Fontosnak tartjuk a tanító - gyermek érzelmi kapcsolatát, melynek alapja a tisztelet, szeretet, bizalom és az elfogadás.

Iskolánkra jellemző:

- az alapkészségek fejlesztése,
- nagy gondot fordítunk az idegen nyelvek (angol, német) oktatására, az informatikai, a környezet- természet- és egészségvédelmi nevelésre,
- a tanítási órák tevékenység-központúak,
- a délutáni foglalkozásokon a változatos programokon kívül lehetőséget biztosítunk a tanulás tanulására is,
- a 4-8. évfolyamon az idegen nyelv és az informatika tantárgyat kis létszámú csoportban tanítjuk,
- a Kőbányai Zeneiskola szolfézs, hegedű, fuvola, furulya és zongora kihelyezett tanszaka iskolánk falain belül működik,
- az első négy évfolyamon a mindennapos testnevelés keretein belül tanítványaink heti egy órában a Törekvés Néptáncegyüttes hivatásos táncpedagógusainak irányításával a néptánccal, valamint táncpedagógusunk segítségével heti egy órában a társastánccal, a 2. évfolyamon az úszás alapjaival ismerkedhetnek meg,
- a fejlesztéssel kapcsolatos tevékenységünket logopédus, pszichológus és fejlesztőpedagógus segíti,
- a diákok érdeklődése alapján tömegsport-foglalkozásokat, erdei iskolát, táborokat szervezünk,
- a diáksport egyesület futball, kosárlabda sportcsoportjai várják a sportolni szerető diákokat,
- környezetvédő tevékenységünk elismerése, hogy elnyertük az Örökös Ökoiskola címet.

Iskolánk honlapját a jobb alsó sarokban lévő QR-kód használatával tudják elérni.

Kőbányai Csukás István Magyar-Angol Két Tanítási Nyelvű Általános Iskola

Cím: 1101 Budapest, Üllői út 118.
E-mail cím: intezmeny@ulloiiskola.hu
Telefon: +36 1 263 0956, +36 30 523 8163
Honlap: www.ulloiiskola.hu
OM azonosító: 203332

Intézményünk Kőbánya egyik legrégebbi iskolája. A patinás belső tér, a széles lépcsőház, világos folyosók és tantermek barátságos hangulatot árasztanak. Az épület két szárnya nagy udvart ölel körbe, a műfüves futballpálya, a megújult tanuszoda, a tornaterem változatos mozgásra ad lehetőséget. Kiemelt figyelmet fordítunk a tanulók környezettudatos szemléletének fejlesztésére. Iskolánk Ökoiskola, az Iskolakert Hálózat tagja. Színvonalas, gyermekközpontú oktatás, családias hangulat, színes iskolai programok, befogadó közösség várja a hozzánk érkező kisdiákokat.

Iskolánkra jellemző:

- iskolánk fő profilja a magyar-angol két tanítási nyelvű program, melynek keretében diákjaink 1. osztálytól kezdve intenzív nyelvoktatásban részesülnek,
- kiemelt feladatunknak tekintjük az egyéni képességek fejlesztését, a tehetségek kibontakoztatását, a lemaradók felzárkóztatását,
- korszerű tudástartalmakat nyújtunk tanulóinknak, amelynek során előtérbe kerül a kreativitás, a kritikai gondolkodás, az együttműködés és a kommunikáció,
- az értékálló tudás mellett nagy hangsúlyt fektetünk tanulóink komplex személyiségfejlesztésére és a közösségformálásra is,
- idegennyelv-oktatásunk filozófiája: játékos nyelvtanulással a nyelv megszerettetése, a kommunikáció, a beszédkészség, beszédbátorság, a helyes és magabiztos nyelvhasználat megteremtése,
- a célnyelv mellett minden évfolyamon három tantárgyat tanulnak angolul: első osztályban heti 4 órában tanulják az angol nyelvet, mellette angol nyelven folyik az ének-zene, vizuális kultúra, testnevelés, majd felsőbb évfolyamon a környezetismeret tantárgyak oktatása,
- digitális kultúra specialitású program szerint tanuló diákjaink 1. osztálytól kezdik elsajátítani az informatika alapjait, élményekkel teli tanórákon vezetjük be őket lépésről lépésre a programozás és robotika rejtelmeibe,
- Sakkpalota programot a 2020/2021-es tanévben vezettük be az informatika specializáció szerint tanuló diákjaink számára,
- az egészséges életmódra nevelésben jelentős szerepe van a sportnak, így az iskolánkban működő tanuszoda fontos színtere a mindennapos testnevelésnek.

2023/2024-es tanévben két első osztály indítását tervezzük:

1. a osztály: magyar-angol két tanítási nyelvű,
1. b osztály: általános tantervű program digitális kultúra specializációval indul.

Budapest X. Kerületi Éltes Mátyás Általános Iskola és Kollégium
Cím: 1108 Budapest, Újhegyi sétány 9-11.
E-mail cím: titkarsag@eltescentrum.hu
Telefon: +36 30 814 8208
Honlap: www.eltescentrum.hu
OM azonosító: 038415

Iskolánk sajátos nevelési igényű, hiperaktivitással, figyelemzavarral küzdő gyermekek nevelését-oktatását vállalja. Az általános iskolába a Fővárosi Pedagógiai Szakszolgálat Szakértői Bizottsági Tagintézmény javaslata alapján kerülhetnek be a gyerekek.
Pedagógiai célkitűzéseink közül kiemelt jelentőségűnek tekintjük, hogy diákjaink megkapják mindazt az ismeretet és készségeket, képességeket, amellyel megvalósulhat személyiségük sokoldalú kibontakozása, eredményes továbbtanulásuk, sikeres társadalmi integrációjuk. Tanulóink számára egyénre szabott fejlesztést biztosítunk, erre tekintettel az ismeretek elsajátítása során figyelembe vesszük a gyermekek eltérő haladási ütemét.

Iskolánk jellemzői:

- célunk, hogy a ránk bízott tanulóknak gyermek- és személyiség központú oktatást-nevelést biztosítsunk, figyelembe véve sajátosságaikat,
- tanulóink számára egyénre szabott fejlesztést biztosítunk,
- kiemelt fejlesztési területként tekintünk a társadalmi normák elsajátítására,
- munkánk központi eleme az önellátásra és az egészséges életmódra nevelés, a megfelelő ön- és társismeret kialakítása,
- különös gondot fordítunk a kommunikációs készségek fejlesztésére, az erőszakmentes konfliktuskezelési technikák gyakoroltatására, a felelősségtudat erősítésére, az empatikus, toleráns viselkedés fejlesztésére,
- iskolánkban kollégium működik, ahol otthonos, esztétikus, barátságos, családias légkör kialakítást tartottuk szem előtt,
- a kollégiumi elhelyezésben részesülő gyermekek egyben iskolánk tanulói is, így az itt megvalósuló pedagógiai-gyógypedagógiai tevékenység és napi életgyakorlat szorosan illeszkedik az iskolánkban folyó tanítási-tanulási folyamathoz.
- intézményünk 2016 óta az Ökoiskola címet viseli, ezért nem csupán a tanításban érvényesülnek a környezeti nevelés, a fenntarthatóság pedagógiájának elvei, hanem az iskolai élet minden területén. Globális Klíma-kisküvetekké váltunk, és az európai Mézes Reggeli program kapcsán a méhek fontosságára hívjuk fel a figyelmet.
- Iskolánk 2019 óta a Boldog iskola címet viseli. A boldogságórák célja, hogy vezérfonalat adjon az iskolásoknak, hogy könnyebben nézzenek szembe a kihívásokkal, képesek legyenek megbirkózni a problémákkal, valamint hogy lehetőséget adjon a testi-lelki egészség megtartásához szükséges tényezők tanulmányozására és tudatosítására.

Kőbányai Fekete István Általános Iskola

Cím: 1108 Budapest, Harmat utca 196-198.
E-mail cím: intezmenyvezeto@feketeistvan.edu.hu
Telefon: +36 1 260 2136
Honlap: www.fekete-bp10.edu.hu
OM azonosító: 034955

A Kőbányai Fekete István Általános Iskola 1976-ban nyitotta meg kapuit Újhegyen. Intézményünkben fontos a tudás, a szilárd, biztos ismeretek nyújtása, az egy életen át tartó tanulás megalapozása, kompetenciák fejlesztése, a társadalmilag elfogadott értékek, a hagyományok, a nemzeti kultúra átadása és ápolása, de ugyanakkor a tantervi tartalmakon túl számunkra kiemelkedően fontos az életre való felkészítés. Profilunk alappillérei a sport, az idegen nyelvi képzés, matematika-logika és a digitális kompetenciafejlesztés. Évfolyamonként 3 osztályunk van: sportirányultságú osztály; logika-matematika - idegen nyelv irányultságú osztály; és logopédiai osztály, ahova kizárólag a Beszédvizsgáló által kiadott szakértői véleménnyel lehet bekerülni a megfelelő logopédiai felkészítés érdekében.

Iskolánk jellemzői:

- személyiségközpontú nevelés, szülő, gyermek pedagógus együttműködésén alapuló partneri kapcsolat kialakítása,
- tanulóinknak motiváló, megértő, szerető közeget teremtünk, ahol a figyelem fókuszában ők állnak,számít, amit mondanak, fontosnak érzik magukat, sikerélményük van,
- értékeinket a hagyomány és az újdonság szintéziséből teremtjük,
- esélyegyenlőséget biztosítunk a különböző adottságú és képességű tanulóinknak, differenciált képességfejlesztéssel és tehetséggondozással,
- iskolánk Kiemelt Akkreditált Tehetségpont (délutáni tehetséggondozó foglalkozásokra, szakköri tevékenységre van lehetőség pl. informatika, kézműves, meseszakkör, hagyományápoló szakkör, rajz szakkör, felvételi előkészítő, tudós klub stb.
- Ökoiskola és Madárbarát iskola címmel is rendelkezünk– munkánkat a fenntarthatóság jegyében szervezzük,
- Örökös Boldogiskolai címet is elnyertük, a Boldogság órák beépülnek a mindennapokba,
- művészeti nevelés (szolfézs, hangszeres zene, énekkar),
- sport (kézilabda, foci, karate, tánc),
- számos nyári tábor várja diákjainak iskolánkban,
- iskolapszichológus, gyógypedagógus, fejlesztőpedagógus, pedagógiai asszisztens és gyógytestnevelő munkatárs tevékenysége támogatja munkánkat,
- első osztálytól szakköri szinten megkezdődik az idegen nyelv oktatása.

2023/2024. tanévben két 1. osztály és egy logopédiai osztály indítását tervezzük. Az érdeklődő szülőknek és gyermekeknek foglalkozásokat tartunk, melynek időpontját ahonlapunkon tesszük közzé.

1. a osztály: sport irányultságú, osztályfőnök: Morvai Réka Sarolta
1. b osztály: matematika, logika, nyelvi irányultságú, osztályfőnök: Csermely Andrea
1. c osztály: logopédiai osztály osztályfőnök: Németh Katalin

Kőbányai Harmat Általános Iskola

Cím: 1104 Budapest, Harmat utca 88.
E-mail cím: titkarsag@harmat88.hu
Telefon: +36 1 260 1817
Honlap: www.harmat88.hu
OM azonosító: 034954

A Kőbányai Harmat Általános Iskola a X. kerület egyik legnagyobb intézményeként, Óhegyen található. Nagy udvarunk egy új játszótérrel bővült, valamint megnyílt a Darázsfészek Kosárlabda Csarnok, amely kedvező feltételeket biztosít a testnevelés órák megtartására, a sportélet kibővítésére és a szabadidős tevékenységekhez. Jól felszerelt tantermeinkben jelenleg 22 osztályban, 545 diák tanul. Számunkra fontos a külső és belső tereink esztétikus, barátságos kialakítása. Olyan iskolát szeretnénk, ahová a gyerekek szívesen járnak, mert megértő, motiváló és szerető légkör veszi őket körül, a tanulás motivációs alapja a sikerélmény, ahová a szülők is szívesen hozzák gyermekeiket.

Iskolánk jellemzői:

- első osztálytól kezdődően lehetőség van az angol nyelv tanulására,
- az ének-zene magas szintű oktatása hagyomány intézményünkben, két kórusunk is működik, a Harmatcsepp kórus alsó tagozaton, és a Harmat Gyermekkar felső tagozaton,
- a művészeti nevelés területén a tánc is központi szerepet kap iskolánkban, bevezetésre került a néptánc oktatása, mely egyben a hagyományőrzés része is,
- a második és harmadik évfolyamon úszásoktatás színesíti lehetőségeinket a megújult Újhegyi uszodában,
- szeretnénk a mozgást a gyerekek mindennapjainak részévé tenni, hogy az egyszerre segítse a tanulást és a mozgásfejlődésüket, főleg a matematika, magyar nyelv, angol nyelv, testnevelés, ének tantárgyakon belül,
- a Zsíros Akadémiával együttműködve elindítottuk az Aktív tanulás - Aktív mozgás osztályunkat,
- a nyelvoktatásunkat támogatja sikeres, jelenleg is futó uniós nemzetközi pályázatunk: Erasmus + program keretében (Small steps, big changes),
- tanáraink a projektoktatás módszereivel színesítik a tananyagot,
- iskolánk Örökös Ökoiskola cím birtokosa és elnyertük a Boldog Iskola címet is,
- tehetségpontként kiemelten kezeljük az ének-zenei, az idegen nyelvi készségek, a természettudományos és művészeti fejlesztést.

A 2023/2024-es tanévben 2 osztály indítását tervezzük:
1.a osztály: emelt ének (képességfelmérés február elején),
1. b osztály: aktív mozgás- normál (csoportbontásban) képességfelmérés február elején

Előzetesen készült iskolabemutató kisfilmünket ajánljuk minden érdeklődő figyelmébe, amely honlapunkon elérhető.

Kőbányai Janikovszky Éva Magyar-Angol Két Tanítási Nyelvű Általános Iskola

Cím: 1103 Budapest, Kápolna tér 4.
E-mail cím: iskola@janikovszky.net
Telefon: +36 1 262 0087
Honlap: www.janikovszky.net
OM azonosító: 034952

A Kőbányai Janikovszky Éva Magyar-Angol Két Tanítási Nyelvű Általános Iskola Kőbánya központjában (Kápolna tér) található**,** a kerület első iskolájaként kiváló adottságokkal rendelkezik. Tágas tantermek, folyosók, nagyméretű sportpályák, két tornaterem, uszoda és az épületeket övező udvarok biztosítják a nevelő-oktató munka sikerességét, a gyermekek testi-lelki fejlődését. Iskolánk gyermekközpontú nevelési elveinknek, az igényes szakmai munkának, a kiváló mérési eredményeknek és továbbtanulási mutatóknak, valamint szakmai programjaink (két tanítási nyelvű program, drámapedagógia, emelt szintű matematika) sikerességének köszönhetően igen népszerű. A tehetségek gondozása, a segítségre szorulók felismerése és támogatása iskolánkban kiemelt feladat.

Iskolánk jellemzői:

- a Janikovszky Éva Általános Iskola „mosolygós iskola”, Pedagógiai Programjából kitűnik, hogy az itt tanítóknak a legfontosabb a tanulók pozitív életfelfogása, a tanuláshoz való hozzáállása, az életre nevelés,
- kiemelt célunk, hogy tanulóinkat saját képességeikhez mérten felkészítsük a továbbtanulásra,
- iskolánk a gyermekközpontú nevelési elvek, az igényes szakmai munka, a kiváló mérési eredmények és továbbtanulási mutatók, valamint szakmai programok magas szintű megvalósítására törekszik,
- a tehetségek gondozása, a segítségre szorulók felismerése és támogatása iskolánkban kiemelt feladat,
- a gyerekek tanulmányi eredménye (amit az országos kompetenciamérések, célnyelvi és idegen-nyelvi mérések, versenyeredmények) mutatják a minőségi oktatás melletti elköteleződésünket.

2023/2024-es tanévben jelenleg három első osztály indítását tervezzük:

- magyar- angol két tanítási nyelvű program,
- általános tantervű program, dráma és tánc specialitással,
- emelt óraszámú matematika és angol nyelvoktatás.

„Mosolyogni tessék!” – „Bemutatkozik a Janikovszky” programsorozatunkról, valamint nyílt napjainkról iskolánk honlapján tájékozódhatnak.

Kőbányai Kada Mihály Általános Iskola

Cím: 1103 Budapest, Kada utca 27-29.
E-mail cím: igazgato@kadasuli.hu
Telefon: +36 1 262 0177
Honlap: www.kadasuli.hu
OM azonosító: 034957

Intézményünk Kőbánya - Óhegyen, tömegközlekedéssel többféle irányból is jól megközelíthető helyen található. A jelenlegi iskola elődjét 1896-ban alapították, mára a kerület egyik legnépesebb oktatási intézményeként működünk, évfolyamonként 2 osztályunkban több, mint 400 diák tanul. Iskolánk egész napos iskolai rendszerben működik, ezen belül az első három évfolyamon osztályaink iskolaotthonos rendszerben működnek, azaz a délelőtti és délutáni tanítási időszakok hosszabb-rövidebb irányított, illetve önálló szabadidős tevékenységekkel egészülnek ki.

Iskolánk jellemzői:

- elkötelezettek vagyunk a sport, az egészséges életmód iránt,
- támogatjuk tanulóink tehetségének kibontakoztatását, valamint segítjük a tanulási problémákkal küzdők felzárkózását,
- a leendő első osztályokban 2 tanító iskolaotthon rendszerben nevelik-oktatják tanulóinkat,
- az olvasás tanítása mindkét osztályban szótagoló módszer alkalmazásával valósul meg,
- párhuzamos osztályainkban, emelt óraszámban tanítjuk a matematika, valamint a magyar nyelv és irodalom tantárgyakat, annak érdekében, hogy az alapkészségeket megfelelő hangsúllyal tudjuk fejleszteni,
- negyedik évfolyamon a gyerekek bontott csoportban kezdik tanulni az angol nyelvet és az informatikát, majd a felső tagozaton ezek mellett a technika tantárgyat is, tanulóink nyolc évfolyamon keresztül heti egy órában úszásoktatáson vesznek részt,
- a TÉBLÁB AMI kihelyezett tagozata keretében iskolánk tanulói hetente kétszer néptánc foglalkozáson vehetnek részt,
- szorosan együttműködünk a Kőbányai Zeneiskolával, amelynek pedagógusai a mi iskolánkban is tanítanak (szolfézs, hangszeres zene).
- nyolcadikosainknak minden tanévben felvételi előkészítő foglalkozásokat szervezzünk,
- intézményünk több éve a Testnevelési Egyetem gyakorlóiskolájaként működik,
- diákjaink hetente kétszer néptánc foglalkozáson vehetnek részt,
- fontosnak tartjuk a szabadidő tartalmas eltöltését, változatos programokat szervezzünk a tanulóknak, sokféle „KADÁS” hagyományt őrzünk és ápolunk.

A 2023/2024. tanévben két iskolaotthonos rendszerben működő első osztály indítását tervezzük általános tanrenddel, a matematika, valamint a magyar nyelv és irodalom tantárgyak emelt óraszámával.

Kada –VÁR: óvodásoknak tervezett programokról, intézményvezetői tájékoztató és a nyílt napokidőpontjairól az intézményünk honlapján tájékozódhatnak.

Kőbányai Keresztury Dezső Általános Iskola
Cím: 1106 Budapest, Keresztúri út 7-9.
E-mail: iskola@keresztury-bp10.edu.hu
Telefon: +36 1 263 0367 / +36 1 262 6900
Honlap: www.kereszturysuli.shp.hu
OM azonosító:034959

Iskolánk közel 70 éves múltra tekint vissza, de köszönhetően a friss felújításoknak, megújult külsővel várja tanulóit. Az épületek ölelésében játszótér, füves és aszfaltos játékudvar található. Iskolánkban kiemelten fontosnak tartjuk az idegen nyelv (angol, német), a matematika, az informatika, a sport és a művészetek oktatását. Nagy hangsúlyt fektetünk a tehetséggondozásra. Minden tehetségterületen fejleszteni kívánjuk tanulóinkat, ezért számos tehetségcsoport és szakkör működik iskolánkban. A hagyományosnak mondható foglalkozások mellett (dráma, furulya, kézműves, rajz, matematika-logika, futball, táblajáték, énekkar) különleges programokkal is várjuk tanulóinkat. „Varázsfazék", azaz háztartástan szakkör, a „Boszorkánykonyha," azaz kémia a nagyobbaknak, a Robotika és a Mese szakkörök. A táblajátékok a matematika órák módszertanába épülnek be Polgár Judit Sakkpalota programja alapján.

Iskolánk jellemzői:

- kiemelten fontosnak tartjuk az idegen nyelv (angol, német), a matematika, az informatika, a sport és a művészetek oktatását, nagy hangsúlyt fektetünk a tehetséggondozásra,
- alsó tagozaton az alapkompetenciák, hatékony tanulási technikák elsajátítása a cél, valamint tanulóink képessé váljanak a felső tagozatos szaktárgyi követelmények teljesítésére,
- felső tagozaton fontos az alapkészségek továbbfejlesztése, az önálló ismeretszerzés, a motiváció ésa sikerélmény biztosítása a szaktárgyi tudás mellett,
- a 2023/2024-es tanévben elsős osztályaink idegen nyelvi és emelt óraszámú matematika profillal indulnak,
- nyelvi osztályban már első osztálytól, évente emelkedő óraszámban és csoportbontásban tanulják a gyerekek a választott nyelvet (angolt vagy németet).
- nagy gyakorlattal rendelkező szaktanáraink azalsó tagozaton játékos formában szerettetik meg a kicsikkel az idegen nyelveket,
- a matematika irányultságú osztályok megismerkednek a szorobánnal, munkájukat segíti a Polgár Judit által kidolgozott Sakkpalota program,
- az informatika tantárgy második évfolyamtól kerül bevezetésre,
- a mindennapos testnevelést egyedülálló módon 3 tornaterem, 4 szabadtéri sportpálya szolgálja.

A 2023/2024. tanévben két első osztály indítását tervezzük.

1.a osztály: idegen nyelvi irányultság,

1. b osztály: matematika irányultság.

Leendő elsősöknek tervezett programokról, intézményvezetői tájékoztatóról és a nyílt napok időpontjairól az intézményünk honlapján tájékozódhatnak.

Kőbányai Kertvárosi Általános Iskola

Cím: 1106 Budapest, Jászberényi út 89.
E-mail cím: titkarsag@kertvarosi.edu.hu
Telefon: +36 1 262 7252
Honlap: www.kertvarosi.edu.hu
OM azonosító: 201160

Iskolánk, Budapest X. és XVII. kerületének határán, Kőbánya szélén található, az épületet 1933-ban építették. Kőbánya-Kertváros infrastruktúrája, a kellemes zöldövezeti, kertes házas övezete jó feltételeket teremt az itt élő családok és az iskola számára. Intézményünkben jól felszerelt tornaterem, tornaszoba, szaktantermek, kísérletezésre alkalmas természettudományi terem, informatika terem áll a tanulók rendelkezésére. Tantermeink számítógéppel, projektorral vannak felszerelve, az internet elérhetőség biztosított. A könyvtár kb.10 ezer könyvvel, tankönyvvel, és egyéb információhordozóval rendelkezik. Úgy gondoljuk, hogy az esztétikus, barátságos környezet, a jó felszerelés pozitív hatással van a tanulás és a személyiségfejlődés folyamatára. Iskolánkra a barátságos családias légkör a jellemző. Kisebb osztálylétszámokkal dolgozunk, ami lehetővé teszi a gyerekekkel való szorosabb kapcsolat kialakítását, a fokozott törődést, odafigyelést.

Iskolánk jellemzői:

- kiemelt figyelmet fordítunk az alapképességek fejlesztése mellett a környezeti, művészeti nevelésre, a sportra,
- az első osztályban olvasás-írás tanítására a Meixner módszert alkalmazzuk,
- a nyelvtanulás 1-3. évfolyamon szakköri jelleggel, játékos formában kezdjük meg,
- 4. osztálytól heti 2, az 5. évfolyamtól pedig heti 4 órában oktatjuk az angol nyelvet,
- az alsó tagozaton a matematika oktatás területén a sakkpalota programot és a szorobánt is alkalmazzuk,
- az alsó tagozaton bevezettük a Sakkpalota programot,
- testnevelés órákba beépítve úszás- és korcsolyaoktatást is szervezünk,
- kiemelten fontos számunkra a környezettudatos nevelés, 2016 óta Örökös Ökoiskola cím birtokosai vagyunk,
- fejlesztőpedagógusaink és az iskolapszichológus segítik a nevelő-oktató munkát,
- kiemelt figyelmet fordítunk a tehetséggondozásra,
- hagyományaink közé tartoznak a nyári iskolai táborok, az erdei iskola, a Kertvárosi Napok rendezvényei, az ünnepélyek, vetélkedők, versenyek és kiállítások szervezése,
- az iskolai életet színesítik a Nevesincs Alapítvány által szervezett rendezvények.

2023/2024-es tanévben egy első osztály indítását tervezzük, általános tanrenddel. Az óvodásoknak tervezett programokról iskolánk honlapján tudnak tájékozódni.

Kőbányai Komplex Óvoda,
Általános Iskola
Készségfejlesztő Iskola és
Egységes Gyógypedagógiai Módszertani Intézmény

Cím: 1107 Budapest, Gém u. 5-7.
E-mail cím: kobanyai@komplexegymi.hu
Telefon: +36 1 261 7691
Honlap: www.komplexegymi.hu
OM azonosító: 038418

Többcélú gyógypedagógiai intézményünk általános iskolájában szakértői bizottsági javaslat alapján, sajátos nevelési igényű tanulók nevelését, oktatását látjuk el olyan családias, elfogadó légkörben, melyben az elsős tanulók fokozatosan, szorongásmentesen szokhatnak hozzá az iskolás élethez, munkához és ahol jól érzik magukat. Tapasztalt gyógypedagógusaink 6-13 fős létszámú osztályokban tanítják, nevelik a gyerekeket délelőtti tanítás és a délutáni foglalkozások során egyaránt. A tantermek akadálymentesítettek, berendezésük többfunkciós, melyben jól elkülönül a tanulási tér, a játszókuckó és pihenő rész. A tanulók asztalai mobilizálhatók, csoportos munkákhoz és egyéni fejlesztésre szükség szerint alakíthatók. Tanulóink széleskörű fejlesztését segíti a számítógépes szakoktatás, valamint az iskola könyvtára.

Iskolánkra jellemző:

- elfogadó, gyermekközpontú, egyéni sajátosságaikhoz igazodó, egyben ösztönző pedagógiai légkör,
- tanulóinkat szeretnénk hozzásegíteni, hogy önmagukhoz mérten készségeik, képességeik,személyiségük legmagasabb szintű fejlődéséhez,
- pedagógiai tevékenységeinket differenciáltan, minden esetben a tanulók képességprofiljának megfelelően, az erősségeik és nehézségeik ismeretében dolgozzuk ki, biztosítva ezzel, hogy mindenki elsajátíthassa a tantervi követelményeket,
- elismerjük a sokféleséget, a különbözőséget,
- legfontosabb célunk, hogy mindenki jól és biztonságban érezhesse magát.

A 2023/2024-es tanévben induló első osztályok:
A tanulásban akadályozottak általános iskolájában az enyhe értelmi fogyatékos tanulók számára indítunk két tanévre tervezett első osztályt.
Az értelmileg akadályozottak általános iskolája összevont 1-2. csoportjába várjuk a középsúlyos értelmi fogyatékos gyermeket.
Az összevont autista csoportunkba autista és értelmi fogyatékos tanulók kerülhetnek.
Az összevont mozgásfejlesztő csoportba mozgásfogyatékos és értelmi fogyatékos tanulók jelentkezhetnek.

Kőbányai Széchenyi István Magyar-Német Két Tanítási NyelvűÁltalános Iskola

Cím: 1108 Budapest, Újhegyi sétány 1-3.
Telefon: +36 1 264 9846
E-mail: titkarsag@szechenyibp10.hu
Honlap: www.szechenyibp10.hu
OM azonosító: 034966

Iskolánk az Újhegyi lakótelep és a Rózsaliget lakópark vonzáskörében található. 1978-ban nyitotta meg kapuit,a 2 szintes, tágas, világos épületben 30 tanterem található. A dupla tornaterem mellett az iskola hatalmas, füves udvarán található még műfüves focipálya, és több aszfaltozott sportpálya. Céljaink megfogalmazásakor a legfontosabb szempont a tanulóink életkori sajátosságaihoz való igazodás. Iskolánkban a nevelést és oktatást egységként kezeljük. Tanórákon kiemelt szerepet kap a tanulás tanítása. Alsó tagozaton a kulcskompetenciák, a készségek és képességek kialakítását tartjuk szem előtt. Felső tagozatunkon már a társadalomba történő beilleszkedést kezdjük megalapozni. Tanulóinkat a felvételire, a továbbtanulásra készítjük fel. Segítjük őket a megfelelő középiskola kiválasztásában, a pályaválasztásban, fejlesztjük önismeretüket.

Iskolánk jellemzői:

- legfontosabb szempont a tanulóink életkori sajátosságaihoz való igazodás,
- fő profilunk a magas színvonalú, emelt szintű német és angol nyelvoktatás,
- idegen nyelvek tanulására már első osztálytól van lehetőség bontott csoportokban,
- az emelt angol osztály nyelvi csoportjának az első 3 évben heti 2 angol órája van (ez a 4. évfolyamtól heti 5 órára emelkedik),
- az induló osztályainkban hangsúlyt fektetünk a művészeti nevelésre,
- Akkreditált Kiváló Tehetségpont vagyunk,
- diákjaink informatika szakkörön játékos formában ismerkednek meg a robotikával,
- 2019-ben a Microsoft partneriskolája lettünk,
- elkötelezettek vagyunk a környezetvédelem iránt,
- Ökoiskolai programunk iskolánk minden területét érinti, a gyerekek általános tevékenységekbe ágyazva sajátítják el ezt a szemléletet,
- az igényes nevelő-oktató munka részeként színvonalas szabadidős tevékenységeket is szervezünk (furulya-, citeraszakkör, sakk-foglalkozás, történelem szakkör (felső tagozaton)),
- számos sportolási lehetőséget is biztosítunk délutánonként (foci, tchoukball, mini trambulin),
- iskolánk a Kézilabda Szövetség egyik utánpótlás-nevelő iskolája.

A 2023/2024-es tanévben két első osztályt tervezünk indítani, mindkét osztály csoportbontással indul, mindkét osztályban lesz általános tantervű csoport.

1.a osztály: magyar-német két tanítási nyelvű,
1.b osztály: emelt angol orientációs osztály.

Beiratkozásig több programot szervezünk leendő elsőseink számára. Iskolánk honlapja ad tájékoztatást ezekről az időpontokról, amely az alábbi QR kóddal elérhető.

Kőbányai Szervátiusz Jenő Általános Iskola

Cím: 1101 Budapest, Kőbányai út 38.
E-mail: intezmenyvezeto@szervatiusz.edu.hu
Telefon: +36 1 260 8457
Honlap: www.szervatiusz.net
OM azonosító: 034960

A megújult Szervátiusz Jenő Általános Iskola Kőbánya kiváló közlekedési adottságokkal rendelkező részén, közvetlen óvodai szomszédsággal, parkosított környezetben helyezkedik el. Az iskolaépület teljeskörű átépítése és rekonstrukciója révén 2022 szeptemberétől új, modern és inspiratív környezetben, minden igényt kielégítő felszereltségű tantermekben, technikai és pedagógiai igényeknek, kihívásoknak megfelelő, 21. századi iskolában tanulhatnak diákjaink. Nagy udvar, sportpályák, kreatív, biztonságos játszótér, iskolakert, valamint sportcsarnok biztosít kiváló feltételeket a szabadidős- és sporttevékenységekre. Az intézmény nyolc évfolyamon, két-két, egyforma tantervvel haladó párhuzamos osztállyal működő családias általános iskola.

Iskolánk jellemzői:

- emberközpontú iskola, ahol a sokszínűségnek teret adva, humanisztikus értékek mentén koncentrálódik az iskolai élet,
- a szülőkkel együttműködve nyolc év alatt készítjük fel a tanulókat a sikeres középiskolai tanulmányokra,
- alapkészségek tudatos fejlesztése és a tanulás tanítása alapozza meg a további fejlődést,
- három kiemelt profil köré szerveződő pedagógiai munkát folytatunk: rekreáció, idegen nyelv-oktatása, informatika,
- iskolánkban emelt szintű angol nyelvoktatás van csoportbontásban első osztálytól, nyolcadik osztályban diákjaink többsége nyelvvizsgát tesz,
- mindennapos testnevelés keretében emelt óraszámú úszásoktatást biztosítunk tanulóink számára,
- lehetőség van egyéni tehetségtámogatás, differenciálás, gazdagító programok, fejlesztés, felzárkóztatás igénybevételére,
- a komplex művészeti nevelést és a pályaorientációt segíti az Operaházzal való együttműködésünk,
- az eTwinning program és az ERASMUS+ pályázatok színesítik pedagógiai munkánkat,
- intézményünkben a hangszeres zeneoktatatás a Kroó György Zeneiskola kihelyezett tagozatán elérhető az érdeklődő gyerekeink számára.

A 2023/2024-es tanévben két általános tantervű első osztály indítását tervezzük.

Kőbányai Szent László Általános Iskola

Cím: 1102 Budapest, Szent László tér 1.
Telefon: +36 1 260 6558
E-mail: iskola@szentlaszlo1.hu
Honlap: www.szentlaszlo1.hu
OM azonosító: 034962

A Szent László Általános Iskola kerületünk egyik legrégebbi, jelenleg legnagyobb, jó hírű általános iskolája. A múlt nagyszerű értékeiből következik iskolánk célja; hagyományokat megőrizve folyamatosan megújulni. A jövő szempontjából fontosnak tartjuk, hogy a kerület olyan intézménye legyen a Szent László Általános Iskola, amely hagyományait, értékeit megőrzi, nyitott az újra, a kor igényeinek megfelelően, színvonalas nevelő-oktató munkájával hozzájárul a tanulók képességeinek maximális kibontakoztatásához. Arra törekszünk, hogy diákjaink megfelelő etikai, érzelmi tulajdonságokkal felvértezve sikerrel alakítsák pályájukat, és a társadalom hasznos polgáraivá váljanak. Képzési szerkezete: nyolc évfolyamos általános iskola. Valamennyi évfolyamon három párhuzamos osztály működik. Minden osztálynak saját, tágas és világos, nagy belmagasságú, projektorral felszerelt tanterme van, ezen kívül 3 idegen nyelvi-, 2 informatika- 1-1 technika-, életvitel-, és média tanterem, valamint tornacsarnok, tornaterem, 2 sportudvar, műfüves focipálya, játszótér, díszudvar, könyvtár, ebédlő és szertárak állnak az oktatás és az iskolai élet szolgálatában.

Iskolánk jellemzői:

- hagyományok megőrzése mellett, állandóan megújulni kész, gyerekközpontú iskolát hoztunk létre, ahol a diákok jól érzik magukat, a szülők pedig segítő partnerként állnak az iskola mellett,
- olyan intézmény vagyunk, ahol egészséges környezetben, nyugodt és biztonságos légkörben, szeretetteljes nevelésben részesülnek tanulóink,
- arra törekszünk, hogy olyan módszertani sokszínűség jellemezze az oktató-nevelő munkánkat, mely a tanulóink képességeinek és személyiségének a kibontakoztatására alkalmas,
- iskolánkban több mint 60 éve működik az emelt szintű ének-zene oktatás, melynek szerves része a népi gyermekjátékok, néptánc és történelmi társastánc tanítása is; ez fontos szerepet vállal a gyerekek értelmi- és jellemnevelésében,
- elismert kórusaink hazánkban és a határainkon túl is sikerrel szerepelnek,
- minden tagozatunkon és osztályunkban gyermekközpontú, játékos és kipróbált olvasás- és írástanítási módszerekkel, kooperatív munkaformák alkalmazásával, kisdiákjaink egyéni munkatempójához és képességeihez igazodva biztos olvasási-, írási- és számolási készségeket alakítunk ki, az első négy osztályban nagy hangsúlyt fektetünk a biztos alapok kialakítására és az alapkészségek folyamatos fejlesztésére,
- az egészséges életmódra nevelés és a testnevelés kiemelt fontosságú terület iskolánk pedagógiai programjában.

A 2023/2024. tanévben három első osztály indítását tervezzük:
1.a osztály: általános tantervű, „LEGO-matek” profilú,
1.t osztály: általános tantervű, „testnevelés” profilú,
1.z osztály: emelt ének-zene tantervű.

RÁKOSHEGY

Kossuth Lajos
Általános Iskola

Körösi Csoma Sándor
Általános Iskola és Gimnázium

Budapest XVII. Kerületi Czimra Gyula Általános Iskola

Cím: 1174 Budapest, Kép u. 14.
E-mail cím: iskola@czimra.com
Telefon: +36 1 258 4205
Honlap: www.czimra.com
OM azonosító: 035109

Intézményünk Budapest XVII. kerületében Rákoshegy településrészen található, kertes, családi házas környezetben. Iskolánk 8 évfolyamos, családias hangulatú. A legrégebbi épületben 1927 óta folyik oktatómunka, ebből következik, hogy a rákoshegyiek több generációja itt végzett, tanulóink szülei, nagyszülei is. Sajátosságunk, hogy több, összesen 6 épületben működünk, melyek egy utcában, egymáshoz közel találhatók. Minden évben évfolyamonként 4 különböző irányultságú osztályt indítunk.

Iskolánkra jellemző:

- a tanulók sokoldalú személyiségének kibontakoztatása, az általános műveltség, valamint a nemzeti kultúra megismertetése, megőrzése,
- elkötelezettség az egészséges életmód és környezet megóvása iránt, elfogadás és tolerancia,
- a differenciált készségfejlesztés módszerének alkalmazásával hatékonyan tudunk foglalkozni a kiemelt figyelmet igénylő tanulók fejlesztésével, a felzárkóztatással és a tehetséggondozással egyaránt,
- minden 1. és 2. osztályos tanuló játékos foglalkozásokon ismerkedik az angol nyelvvel, szakkör keretében; harmadik osztálytól a nyelvet csoportbontásban tanulják, felső tagozaton pedig lehetőség van intenzívebb haladásra az emelt óraszámnak köszönhetően,
- a tanítók, tanárok munkáját fejlesztő pedagógusok, utazó gyógypedagógusok, iskolapszichológus és pedagógiai asszisztensek is segítik,
- büszkék vagyunk diákjaink kiemelkedő kimeneti eredményeire,
- mindennapos testnevelés keretében biztosítjuk az úszásoktatást, két osztályunk részt vesz a Nemzeti Lovasprogramban, valamint labdarugó orientációs osztályunk is van minden évfolyamon,
- büszkék vagyunk a 18 éves múlttal rendelkező színjátszó szakkörünk eredményeire, akik évről-évre sikeres produkciókkal színesítik iskolai programjainkat.

2023/2024-es tanévben négy első osztály indítását tervezzük.

1. a osztály: matematika irányultságú,
1. b osztály: művészeti orientációs osztályban kiemelt szerepet kap az ének, a tánc és a rajz,
1. c osztály: angol-digitális kultúra orientációjú, ahol első osztályos kortól kezdődik az angol nyelv oktatása, és a programozás alapjainak megismerése a Logischoollal együttműködve,
1. d osztály: sport orientációs osztály: a tanulók egy része az iskola szomszédságában lévő GRUND 1986 FC egyesületében futballozik, a sportosztály többi tanulójának pedig lehetősége van más klubokban vagy az iskola egyesületeiben különböző labdajátékok (kosár- kézi- és röplabda) oktatásában részesülni.

Diadal Úti Általános Iskola

Cím: 1172 Budapest, Diadal út 43-49.
E-mail cím: diadal43@gmail.com
Telefon: +36 1 257 65 14
Honlap: www.diadal.hu
OM azonosító:035103

A XVII. kerület peremén, Rákoscsaba-Újtelepen minden érdeklődő szülőt és kisdiákot szeretettel vár a Diadal Úti Általános Iskola. A nevelőtestületünk egységes gondolkodásmódja, értékrendje és gyermekszeretete, valamint pedagógiai munkánk sokszínűsége évről évre sok kisgyermeket vonz iskolánkba. Emellett a nagy, zöld terület, tágas sportpályák, esztétikus belső terek is vonzóak lehetnek. Büszkék vagyunk jól felszerelt könyvtárunkra. Évfolyamonként három osztályunk van, minden diáknak lehetősége van a fejlődésre, támogatjuk a tehetséges tanulóinkat éppúgy, mint a fejlesztésre szorulókat. A tanulási nehézségekkel küzdő gyerekekkel az egyéni foglalkozásokon fejlesztőpedagógusaink foglalkoznak, speciális zenei fejlesztőprogram segíti a munkájukat, amely kerületünkben csak a mi intézményünkben működik.

Iskolánk jellemzői:

- kitűzött pedagógiai célunk, hogy élménypedagógiai eszközök segítségével a ránk bízott gyermekekben alakítsuk ki a tudásvágyat,
- a Komplex Alapprogramba való bekapcsolódásunk eredményeként elnyertük az „Élménysuli” címet,
- értékmegőrző, értékteremtő iskolai közeget alakítottunk ki, melyben minden gyermek ösztönzést és lehetőséget kap személyiségfejlődésének, képességének, érdeklődésének megfelelő tanulási és szabadidős tevékenységi formák megválasztására,
- kiemelkedő tanulmányi területnek, profilunknak tekintjük a sportot, továbbá a természettudományos, laborfoglalkozásokkal kiegészített oktatást, a nyelvoktatást, az informatikai képzést és a művészeti nevelést,
- elsőseinket mozgásfejlesztés TKP tanuláskönnyítő program, valamint a Meixner-féle olvasástanulási módszer segíti céljaik elérésében,
- felső tagozaton elindítottuk az órarendbe épített fakultatív vívásoktatást, rendszeresen helyet adunk párbajtőr-versenyeknek, vívó diákolimpiának,
- Örökös Ökoiskolaként célzott foglalkozások keretében a tanulók környezettudatos attitűdjét, környezetvédelmi szemléletét fejlesztjük,
- német illetve angol nyelvet negyedik osztálytól tanulnak a gyermekeink, de már első osztálytól lehetőségük van szakköri keretben az idegen nyelvvel való játékos ismerkedésre,
- az 5. és 6. évfolyamon pedagógusaink ingyenes informatikai külön foglalkozásokon készítik fel diákjainkat az ECDL vizsgára.

2023/2024-es tanévben három 1. osztály indítását tervezzük:

1. a osztály: matematika - informatika – angol nyelv;
1. b osztály: vívásfakultációval színesített sportosztály – angol nyelv;
1. c osztály: színjátszó és kiemelt vizuális nevelésben részesülő művészeti osztály – angol nyelv.

Budapest XVII. Kerületi Gregor József Általános Iskola
Cím: 1172 Budapest, Hősök tere 19-20.
E-mail cím: gregor@gregorsuli.hu
Telefon: +36 30 911 2336
Honlap: www.gregorsuli.hu
OM azonosító: 035107

Iskolánk 8 osztályos általános iskola, mely a rákosligeti Hősök terén található. A Rákosliget szívében - 2007 szeptemberétől Gregor József Általános Iskola néven - működő intézmény több mint 110 éve tanítja, neveli a lakóterületen élők nemzedékeit. Kiemelt helyet kap az állandó értékek átadásában a hagyományok ápolása, ugyanakkor nyitott az iskola az újdonságokra, korszerű ötletek integrálására. Nagy jelentőségű a 64 éves ének-zene tagozatunk.

Iskolánk jellemzői:

- nevelési célunk az önálló gondolkodásra képes, kreatív, problémamegoldó, együttműködő személyiség kialakítása,
- nevelési módszereink gyermek- és személyiségközpontúak, egyénre szabottak,
- kiemelten fontosnak tartjuk pedagógusaink szakmai módszertani megújulását,
- emelt szintű ének-zene osztályainkban magas szintű zenei nevelés folyik, kórusmunkánk hosszú évek óta kiemelkedő,
- a kulturális és minősítő versenyek arany fokozatai, rádiófelvételek, zeneakadémiai és országos zenei versenyeken való szereplések, külföldi utazások, fellépések jelzik munkánk eredményét,
- angol vagy német nyelv tanulására a 4. évfolyamtól van lehetőség, bontott csoportban,
- 5. évfolyamtól több matematika órával indítunk osztályt; ennek megalapozása már az alsó tagozat matematika tehetséggondozó szakköreiben megkezdődik,
- tanulóink fejlődését fejlesztőpedagógusok, utazó gyógypedagógusok, iskolapszichológus segítik,
- kiemelt képzési terület a művészeti nevelés, melynek legfőbb eleme az emelt szintű ének-zenei oktatás; hangsúlyos a képzőművészeti képzés is, az utóbbi tanévektől az alsó tagozaton heti 1 órában néptáncoktatás folyik,
- irodalmi és musical szakkör is működik iskolánkban,
- művészeti tehetséggondozás mellett minden évfolyamon működnek tantárgyi szakkörök,
- 2011-ben csatlakoztunk az országos Tehetségpont hálózathoz, 2018-tól pedig Akkreditált Kiváló Tehetségpontként működünk.

Terveink szerint 2023/2024. tanévben három első osztály indul:

1. a osztály: általános tantervű,
1. b osztály: általános tantervű,
1. z osztály: emelt szintű ének-zene.

Az érdeklődő szülők a feltételekről, programjainkról az iskolai honlapunkon illetve az óvodákba kiküldött tájékoztatón kapnak felvilágosítást.

Gyurkovics Tibor Óvoda, ÁltalánosIskola, EGYMI

Cím: 1172 Budapest, Naplás út 60.
E-mail cím: gyurkovics@gyurkovics.hu
Telefon: +36 1 257 0562
Honlap: www.gyurkovics.hu
OM azonosító: 038431

Iskolánk a Budapest XVII. kerület kertvárosi részén található, tanulóink számára nagy mozgásteret biztosító zöld területen helyezkedik el. Általános iskolai nevelést - oktatást végzünk alsó és felső tagozaton. Kerületünkben élő, sajátos nevelési igényű tanulókat várunk, akik számára az illetékes tanulási képességet vizsgáló szakértői és rehabilitációs bizottság intézményünket jelölte ki.

Iskolánk jellemzői:

- arra törekszünk, hogy a ránk bízott tanulók képességeiknek megfelelően, magas színvonalú képzést kapjanak, amely a későbbiekben lehetővé teszi számukra a továbbtanulás, tovább fejlődés lehetőségét, a lehető legmagasabb szintű önállóságot,
- gyógypedagógusaink sokoldalúan képzett szakemberek, többen közülük terápiás végzettséggel rendelkeznek, amelyeket mindennapi munkájuk során, a tanórákba ágyazva alkalmaznak (Sindelar módszer, alapozó terápia, szenzoros- integrációs terápia),
- egyéb fejlesztő foglalkozásokkal is segítjük a tanulók optimális fejlődését, logopédusaink, terapeutáink, konduktoraink foglalkoznak a gyermekekkel,
- a munka során a képességek, adottságok fejlesztése, kiépítése kerül középpontba,
- a kétszemélyes és kiscsoportos helyzet lehetőséget ad a tanulók egyéni igényeinek biztosítására,
- a foglalkozásokat jellemző biztonságos, személyes légkört a gyerekek igénylik, és nagyon szeretik,
- a tanórákon kis létszámú osztályok (általában 8- 10 fő) szervezésével biztosítjuk a családias légkört,
- a fejlődést segíti az egyéni haladási ütem biztosítása, a differenciálás, habilitációs, rehabilitációs órák és különböző terápiák biztosítása,
- gyógypedagógiai asszisztens segíti a gyógypedagógusok munkáját,
- színes programok, szakkörök, biztonságos környezet, családias légkör ad lehetőséget a kibontakozásra,
- lehetőség van halmozottan sérült tanulók fejlesztő nevelésére - oktatására (otthoni ellátás keretében) is.

Iskolánk tagozatai:

tanulásban akadályozottak tagozata 1-8. évfolyam,
értelmileg akadályozottak tagozata 1-8. évfolyam,
autizmussal élő gyerekek tagozata 1-8. évfolyam.

Gyurkovics napok programsorozat keretében tartunk bemutató órákat, melyek pontos időpontjáról honlapon tájékozódhatnak.

Budapest XVII. Kerületi Kossuth Lajos Általános Iskola
Cím: 1171 Budapest, Erzsébet körút 56.
E-mail cím: titkarsag@kossuthiskolarakoskert.hu
Telefon: +36 1 256 3981
Honlap: www.kossuthiskolarakoskert.hu
OM azonosító: 035104

Intézményünk Budapest XVII. kerületének csendes, kertvárosi övezetében, Rákoskerten található. Nyolc évfolyamos, általános tantervű képzést nyújtó köznevelési intézmény. Kiemelten fontosnak tartjuk az alapkészségek fejlesztését, az idegen nyelv oktatását, a környezettudatos gondolkodás és magatartásforma kialakítását, a testi nevelés különböző formákban történő megvalósítását. A meghatározó intézményi profilok közül kiemelendő az emelt szintű angol oktatás és a torna sportág, ezek mellett nagy hangsúlyt fektetünk a középfokú beiskolázás szempontjából meghatározó magyar nyelv- és irodalom, valamint matematika oktatására is. Az alapellátáson kívül tanulóink különböző tehetséggondozó foglalkozásokon (furulya, néptánc, szivacskézilabda, mese szakkör, kosárlabda, sakk, informatika, kézműves, rajz, angol nyelvi szakkör, karate, felvételi előkészítők) vehetnek részt. Harmadik évfolyamtól magyar nyelv és irodalom, matematika tantárgyakból felmenő rendszerben végzünk tehetséggondozást. Fejlesztő pedagógusaink és gyógypedagógusunk segítségével végezzük a sajátos nevelési igényű, illetve a beilleszkedési, tanulási, magatartási nehézségekkel küzdő tanulóink fejlesztését. Az elmúlt esztendők tendenciáját figyelembe véve az érdeklődés iskolánk iránt töretlen, sőt az elsős beiskolázás iránti szülői igény évről-évre nő.

Iskolánkra jellemző:

- szeretnénk a tanítási-tanulási folyamatot még hatékonyabbá tenni, fejleszteni diákjaink kreativitását, memóriáját,illetve segíteni a logikai-elemző gondolkodásuk kialakulását,
- harmadik évfolyamtól magyar nyelv és irodalom, matematika tantárgyakból végzünk tehetséggondozást,
- negyedik évfolyamtól felmenő rendszerben biztosítjuk, emelt szintű képzés formájában, az angolnyelv oktatását,
- fejlesztő pedagógusaink és gyógypedagógusunk segítségével végezzük tanulóink fejlesztését,
- lehetőséget biztosítunk az érdeklődő gyerekek számára, hogy furulya, kézilabda, néptánc foglalkozásokon vegyenek részt,
- leendő elsőseinknek kínáljuk a Polgár Judit nevéhez fűződő Sakkpalota programot,
- intézményünk Örökös Ökoiskola, melyhez több iskolai program kötődik,
- csatlakoztunk a Határtalanul programhoz,
- szabadidős programokat és nyári táborokat szervezünk,
- a napköziben évek óta projektmódszerrel történik a hagyományápoló tevékenység.

A 2023/2024-es tanévben három általános tantervű első osztály indítását tervezzük.

Budapest XVII. Kerületi Kőrösi Csoma Sándor Általános Iskola és Gimnázium
Cím: 1173 Budapest, Akácvirág utca 49.
E-mail cím: kcss@kcss.hu
Telefon: +36 1 257 0020
Honlap: www.kcss.hu
OM azonosító: 035319

Intézményünkben a hagyományos 8 osztályos általános iskolai nevelés - oktatás mellett 4 évfolyamos, illetve 5 évfolyamos nyelvi előkészítős gimnáziumi képzés is folyik. Az iskola a kerület központjában, lakótelepi környezetben, egy zárt, közúti forgalomtól távoli, parkos területen található. Elsődleges célkitűzésünk a korszerű, magas szintű, a továbbtanulás során és az élet különféle területein jól hasznosítható műveltség nyújtása. Arra törekszünk, hogy a tanulók a koruknak, képességeiknek, tehetségüknek megfelelő, legmagasabb szintű képzésben részesüljenek.

Iskolánk jellemzői:

- arra törekszünk, hogy a tanulók a koruknak, képességeiknek, tehetségüknek megfelelő, legmagasabb szintű képzésben részesüljenek,
- iskolánk Akkreditált Kiváló Tehetségpontként működik, tehetséggondozásban jártas pszichológus és tehetségfejlesztő szakértő is segíti a munkánkat,
- a tanulókkal megismertessük az ökológiai szemléletet, a környezettudatos viselkedést. Örökös Ökoiskola címmel büszkélkedhetünk.
- minden általános iskolai évfolyamon egyik osztályunk hagyományosan emelt szintű ének-zene oktatásban részesül; ide jó hangú, jó ritmusérzékű, szépen és szívesen éneklő gyerekeket várunk,
- iskolánk másik kiemelt területe az általános iskola felső tagozatán és a gimnáziumban is az idegen nyelv emelt szintű oktatása,
- fontos feladatunk a felzárkóztatás, így fejlesztő pedagógusok, utazó gyógypedagógusok segítik azokat a tanulókat, akiknek erre szükségük van,
- az ének-zene tagozatos osztályokból álló kórusaink többször örvendeztetnek meg minket magas színvonalú fellépéseikkel,
- iskolánkban a magas szintű délelőtti képzés mellett fontos szerepet kap a szabadidős tevékenységek megszervezése,
- sok szakkört, foglalkozást kínálunk a tanulók számára, amelyeken kedvük és tehetségük szerint vehetnek részt.

2023/2024. tanévben várhatóan három első osztály indítunk:

1. a osztály: hagyományainknak megfelelően emelt szintű ének-zene oktatás,
1. b osztály: általános tantervű osztály sport specializációval, idegennyelv-tanulási lehetőség (angol, német).
1. c osztály: általános tantervű osztály, idegennyelv-tanulási lehetőség (angol, német).

Szabadság Sugárúti Általános Iskola

Cím: 1171 Budapest, Szabadság sugárút 32.
E-mail cím: sugariskola@gmail.com
Telefon: +36 1 258 2751
Honlap: www.sugarsuli.hu
OM azonosító: 035112

Iskolánk a Budapest XVII. kerület egyik legkisebb iskolája, Rákoscsabán található, 1910–ben nyitotta megkapuit. Az épület régi, patinás, ahol az osztálytermek falai korábbi nemzedékek tradícióit sugározzák. Környezetünk hagyományai és elvárásai meghatározóak intézményünk nevelő-oktató munkájában, így kiemelten fontos, hogy gyermekeink számára biztosított legyen a családias, nevelés centrikus légkör, ugyanakkor korszerű, a felnőtt élet mindennapjaiban használható ismereteket oktassunk. Ezért kiemelt szerepet kap a magyar, a matematika, az informatika és az angol nyelv oktatása, továbbá kiemelten fontos alapelv a szülőkkel együttműködő közös nevelés.

Iskolánk jellemzői:

- kiemelten fontos, hogy gyermekeink számára biztosított legyen a családias légkör, ugyanakkor korszerű, a felnőtt élet mindennapjaiban használható ismereteket adjunk át,
- legfőbb célunk a nevelésközpontúság, az oktató munkánkban, pedig nagy hangsúlyt fektetünk a tehetségek kibontakoztatására,
- a tanulási nehézségekkel küzdő gyermekek számára fontos feladata az iskolának az esélyegyenlőség és a felzárkóztatás biztosítása,
- első osztályban minden tanuló játékos formában ismerkedhet az angol nyelvvel, tanév végén a szülői igények és pedagógiai szempontok alapján fél osztálynyi tanuló tanulhat második évfolyamtól angol nyelvet, a többi tanuló általános képzés keretében végzi tanulmányait.
- mindkét osztályban a matematika tananyag részét alkotja Polgár Judit által kidolgozott Sakkpalota program,
- kiemelt területként gondoskodunk a testi egészségről, a mozgás és a sport örömeit biztosítják sport szakköreink, tömegsport foglalkozásaink, így az iskola keretein belül működő nemzetközi eredményekkel büszkélkedhető dzsúdó-szakosztályt is,
- tanórán kívül több lehetőségből választhatnak tanulóink: tehetséggondozó (reál, humán) szakkörök, rajz szakkör, zenei előképző, hangszeres zeneoktatás, énekkar, rendszeres színház- és múzeumlátogatás,
- minden rendezvénybe aktívan bevonjuk a szülőket, ezek a programok kikapcsolódást, szereplési lehetőséget jelentenek tanulónak, szülőknek, tanároknak, és nagyon erős a közösségformáló erejük is,
- jó eredményekkel büszkélkedhetünk évről évre matematika, rajz, anyanyelvi és sportversenyeken,
- vers- és prózamondóink a kerületi dobogós helyezések mellett országos versenyek ezüst – és bronzérmeivel lepnek meg bennünket.

2023/2024-es tanévben két 1. osztály indítását tervezzük, általános tantervvel.

Újlak Utcai Általános, Német Nemzetiségiés Magyar-Angol Két Tanítási Nyelvű Iskola

Cím: 1173 Budapest, Újlak utca 110.
E-mail cím: ujlak@ujlak.com
Telefon: +36 1 257 3998
Honlap: www.ujlak.com
OM azonosító: 035114

Iskolánk az 1983/84-es tanévben nyitotta meg kapuit az akkor még épülő lakótelepen. Közvetlen közelében két családi házas övezet található, a német nemzetiségi osztályokba az agglomerációból is érkeznek tanulók. Jelenleg tanulólétszámunk megközelíti a 1000 főt, évfolyamonként 5 osztállyal. Az iskola a kora gyermekkori nyelvi képzés központja Rákosmentén. A két tanítási nyelvű angol, illetve német nemzetiségi nyelvoktatás eredményességét igazolja, hogy a 14 éves, végzett tanulók jelentős része felnőtt, középfokú „B" nyelvvizsgával zárja tanulmányait. Az angol nyelvű, tehetséggondozó osztályok igen népszerűek. Ezekben az osztályokban azok a gyerekek tanulnak, akik a nívós nyelvi képzés mellett sportot, művészeti ágakat választanak kiegészítésként. Sokan a „fő" nyelvük mellett szakköri formában már ötödik évfolyamtól választják a második idegen nyelv tanulását, amit az iskola minden jelentkező számára biztosít.

Iskolánk jellemzői:

- kiemelkedő hangsúlyt fektetünk arra, hogy tanulóink életkoruknak megfelelő, átfogó, magas színvonalú alapműveltséget szerezzenek,
- fejlesztjük a harmonikus személyiség kialakulásához szükséges képességeket,
- olyan légkört teremtünk, ahol tanulóink otthon, biztonságban és jól is érezhetik magukat,
- alapelvünk a kompetencia alapú oktatás hatékonyságának fenntartása, emelése,
- nemzetiségi oktatásban résztvevő tanulóinkkal megismertetjük a magyarországi németek legfontosabb hagyományait, életmódját és kultúráját,
- kiemelt eszközünknek tartjuk a két tanítási nyelvű és az angol nyelvoktatáshoz kötődő nyelvi tehetséggondozást; munkánkkal megteremtjük a majdani magas szintű nyelvtudás alapjait; ezzel segítséget nyújtunk a továbbtanuláshoz, a felnőttkori munkavállaláshoz,
- nyelvi tagozatainkon a végzős tanulók leteszik a felnőtt „C" típusú nyelvvizsgát; emellett a második idegen nyelvből is biztos alapismeretekre tesznek szert,
- Akkreditált Kiváló Tehetségpontként a tehetség felismerése, mérése és gondozása fontos feladatunk, Ökoiskolaként nagy hangsúlyt kap környezetünk védelme, a fenntartható fejlődés szemléletének kialakítása.

2023/2024-es tanévben öt első osztály indítását tervezzük:

1.a osztály: magyar-angol két tanítási nyelvű,
1.b osztály: angol nyelvi tehetséggondozó,
1.c osztály: általános tantervű,
1.d osztály: német nemzetiségi két tanítási nyelvű,
1.e osztály: német nemzetiségi nyelvoktató.

Budapest XVII. Kerületi Zrínyi Miklós Általános Iskola

Cím: 1171 Budapest, Sisakos sáska utca 3.
E-mail: zrinyim@zrinyi.net
Telefon: +36 1 258 2784
Honlap: www.zrinyi.net
OM azonosító: 035113

Iskolánk 1982 óta Rákoscsaba és Rákoskert határán, különlegesen szép és tágas zöld környezetben található. Gazdag növényzettel borított udvara és a szomszédságunkban található rét sajátos hangulatot és kedvező feltételeket biztosít a tanulás, sport- és szabadidős tevékenységekhez. Nevelő-oktató munkánk két egymáshoz közeli épületben zajlik. . Családias jellege kiválóan alkalmas az egész napos nevelési-oktatási forma minőségi megvalósítására. Ebben az épületben található a közel tizenháromezer kötetes könyvtárunk. Szaktantermeink jól felszereltek, az osztálytermekben elhelyezett számítógépek, projektorok, illetve a korszerű oktatástechnikai eszközök segítik diákjaink, pedagógusaink mindennapi munkáját. Iskolánk egyedi arculatát a tágas terek határozzák meg: füves, betonos iskolaudvar, füves, műfüves, betonos sportpályák és a kapun kilépve a „RÉT”. Ezt kihasználva a tanítási-tanulási folyamatot – az élménypedagógiai módszereket alkalmazva – gyakran az iskola falain kívül szervezzük.

Iskolánk jellemzői:

- legfontosabb célkitűzésünk, hogy minden gyermekben megtaláljuk és tovább fejlesszük azt, amiben tehetséges,
- alsó tagozaton tapasztalt pedagógusaink várják a leendő elsősöket, az óvodából iskolába való zökkenőmentes átmenetet a játékos tevékenységek, korszerű eszközök és változatos módszerekkel szervezett tanulás segíti,
- pedagógusaink elsődleges célja, hogy biztos alapokat adjanak a gyerekeknek, melyre a felső tagozat építkezhet,
- fontosnak tartjuk, hogy diákjaink szeressenek iskolába járni, tanulni illetve alapvető ismeretekkel, tudással felvértezve képesek legyenek az eredményes továbbtanulásra, az önálló ismeretszerzésre,
- fontos számunkra mind a tehetséges tanulók gondozása, egyéni képességeik kibontakoztatása, mind a lassabban haladó, nehézségekkel küzdők támogatása, felzárkóztatása,
- elsődleges feladatunk az idegen nyelv megszerettetése, a komplex művészeti látásmód kialakítása, a sport által a testi és szellemi képességek fejlesztése,
- nagy hangsúlyt fektetünk a magyar nép kultúrájának és hagyományaink megismertetésére, ápolására, ezért hagyományteremtő rendezvényeket szervezünk: Hagyományőrző nap, Határtalanul program,
- intézményünk Budapest első Ökoiskoláinak egyike, ma már az Örökös Ökoiskola cím viselője,
- a mindennapos testnevelést és szabadidős sportfoglalkozásokat tornaterem, tornaszoba, sportpályák (füves és műfüves focipályák, kézilabdapálya), játszótér, fitnesz park biztosítja,
- sportosztályaink tanulói évről évre sikeresen vesznek részt a kerületi és fővárosi Diákolimpia versenyein.

A 2023/2024-es tanévben három általános tantervű első osztályt indítunk:
1.a osztály: angol nyelvű orientációval,
1.b osztály: művészeti orientációval,
1.c osztály: sport orientációval.

XVII. kerületi tanítók
osztály
Szabadság
Általános
Szervátiusz
XVII.
Fekete
Szabadság
Bem
Zrinyi
tanulás
Kertvárosi
Kertvárosi
Harmat
Gyurkovics
Gyurkovics
tanító
László
XVII.
fejlesztés
Kossuth
Éltes
Kőrösi
Kereszturi
tehetség
Általános
Janikovszky
kerület
első
iskola
Szent
Bem
Fekete
Keresztury
László
Gregor
Zrinyi
Csukás
X.
Bem
tanulás
Kada
kerület
sugárít
Komplex
tanító
Csukás
Diadal
Újlak
játék
Kőrösi
Szent
fejlesztés
kerület
Szervátiusz
Kossuth
Harmat
Diadal
iskola
Szent
Diadal
Harmat
osztály
Szabadság
László
XVII.
Éltes
Fekete
tanulás
Újlak
tanulás
tanító
Zrinyi
Harmat
osztály
Kossuth
Kossuth
iskola
Zrinyi
tehetség
Kossuth
játék
Janikovszky
Gregor
tehetség
Fekete
Janikovszky
Kada
Éltes
tehetség
játék
Éltes
Szervátiusz
Keresztury
sugárít
Széchenyi
Újlak
Kertvárosi
fejlesztés
játék